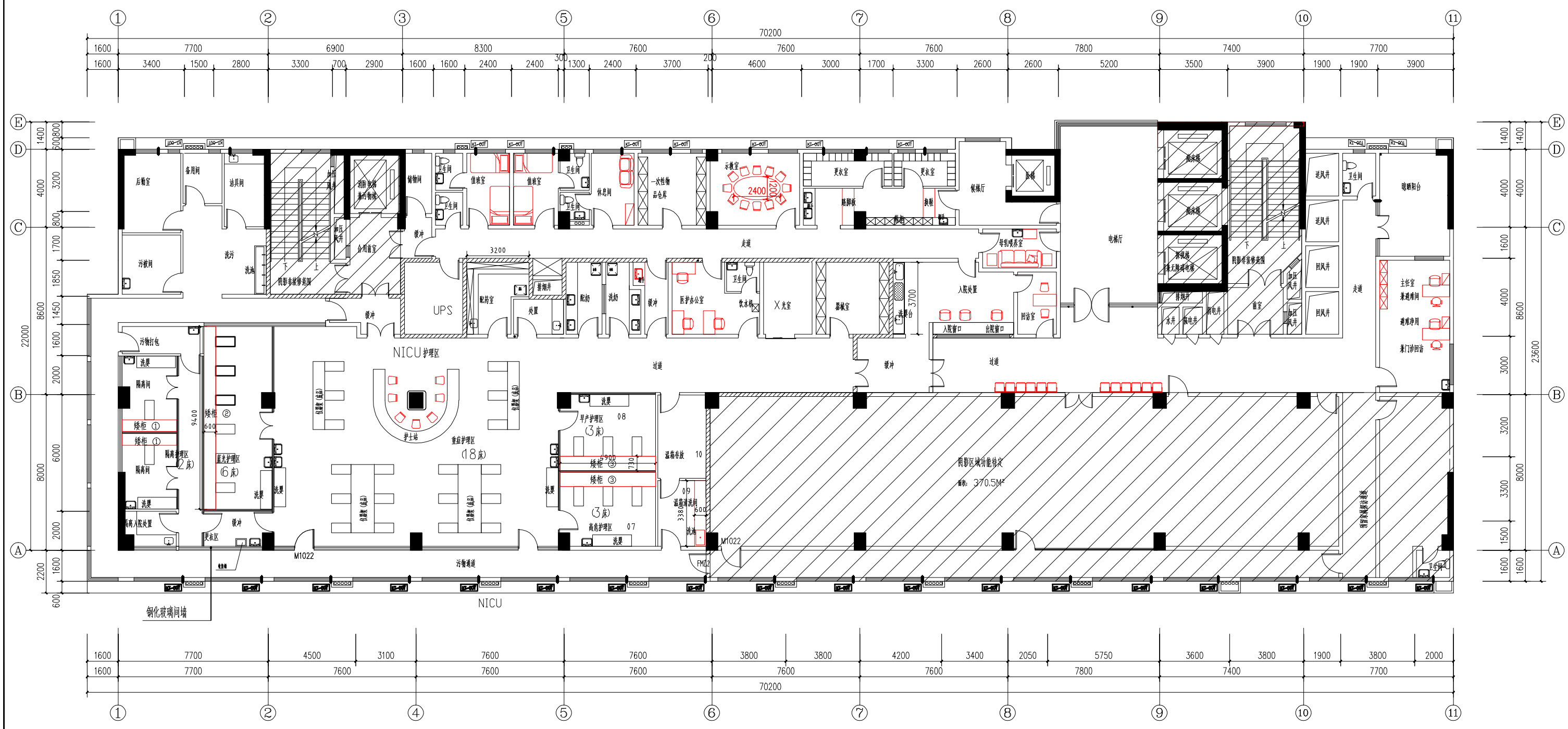

十二层平面图 1:100

(NICU 32床)

广东铧建设计有限公司 Guang dong Huajian Architectural Design CO.,LTD.						审查编号	江施设审【 202 】KP 号	审查合格时间	年月 日
						兴建单位	开平市中心医院		
项目负责	杨子辉		专业负责	谭华胜		工程名称	开平市中心医院整体升级建设项目——妇产儿科住院大楼升级改造配套	设计号	2021031A
审 定	黄涛		校 对	吴环标		图纸 内容	妇产儿科大楼 十二层平面图	日期	2022.6
审 核	余鑫		设 计	谭华胜				图别	建参
								图号	N12